z.b. einfamilienhaus 2371
aufstockung und energetische sanierung
eines bungalows

individualität:
- architektonisch interessante wohnraumerweiterung zu einem grosszügigen einfamilienhaus mit galeriebereich mit firstverglasung
- 2- geschossiges fensterelement im wohnbereich
- separater elternbereich
- eg barrierearm bewohnbar
- teilintegriertes kochen/ essen/ wohnen

z.b. mehrfamilienhaus, bj.1929/ 2021
nutzungsänderung von dach- zu wohnraum, generierung von 2 appartements für junges wohnen, energetisch saniert

individualität:
- variables wohnen im dachgeschossamblente
- schlafgalerie
- atelierfenster
- einbauküche
- duschbad

z.b. zweifamilienhaus 2325
wandlung eines bungalows in ein villenformat durch aufstockung in holzrahmenbauweise
und energetische sanierung

individualität:
- architektonische wandlung
- wohnraumerweiterung zu einem grosszügigen zweifamilienhaus
- separates treppenhaus
- energietechnisch innovativ

z.b. zweifamilienhaus 2534
teilabriss eines baufälligen wohnhauses, erhalt des vorhd. wohnanbaus, neubau eines efh für eine junge familie

individualität:
- separate eingänge
- holzständerwerk als basis für den selbstausbau
- preiswert durch viel eigenleistung
- integration von bestandsräumen
- mehrgenerationenwohnen mit getrennter privatsphäre

z.b. einfamilienhaus 2032
erweiterung und sanierung
eines wohnhauses durch identische verlängerung des vorhd. hauses
und einen wintergarten

individualität:
- individueller warmwintergarten in zimmermannsqualität
- bodentiefe fensterelemente
- dachgauben
- holzfenster

architektur team grimm
jahnstr. 22
59439 holzwickede
tel: 02301/ 942212
e-mail:info@architekt-j-grimm.de
www.architekt-j-grimm.de

# diverse beispiele im vorher/ nachher-modus

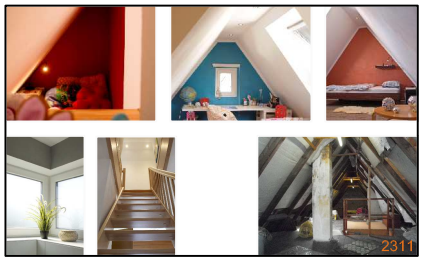

architektur team grimm
jahnstr. 22
59439 holzwickede
tel: 02301/ 942212
e-mail:info@architekt-j-grimm.de
www.architekt-j-grimm.de